



Extremeña AZUL

GRUPO OPERATIVO GALLINA EXTREMEÑA AZUL

participación sociedad territorio redes
fundación **entretantos**

paisaje
ECOLOGÍA
Y GÉNERO

innogestiona
ambiental

II JORNADAS

Grupo Operativo GALLIEXTREM

JUNTA DE EXTREMADURA

Consejería de Agricultura, Ganadería y Desarrollo Sostenible



Fondo Europeo Agrícola de Desarrollo Rural:
Europa invierte en las zonas rurales

La conservación de una raza avícola en peligro de extinción no depende únicamente de aumentar el número de animales, sino de **crear un ecosistema capaz de generar valor económico, social y territorial.**



II Jornadas GO Galliextrem

Para lograr una conservación in situ efectiva hemos actuado simultáneamente sobre seis líneas de trabajo conectadas

1. Valorización.
2. Diagnóstico y diseño de una estrategia de desarrollo territorial.
3. Activación sectorial: Formación, acompañamiento y recursos.
4. Innovación organizativa y territorial: red de espacios de conservación.
5. Incidencia normativa.
6. Sensibilización social

Transformación y valorización de productos

Objetivo: explorar el potencial gastronómico de la Gallina Extremeña Azul y generar nuevas oportunidades de diferenciación para la raza.

Acciones realizadas

- Cata y evaluación gastronómica con restauradores.
- Gallina Extremeña Azul en el Arca del Gusto de Slow Food.
- Cata y evaluación con consumo final: ¡Hoy!



Cata y evaluación gastronómica con restauradores

- Excelente aceptación por profesionales. Valoración media: 8,8 sobre 10.
- Destacan la intensidad de sabor, la textura y la autenticidad gastronómica.

Oportunidad: posicionarse como producto diferencial ligado al territorio.

COMPARATIVO POR ATRIBUTOS

Media de puntuaciones (escala 1-10)

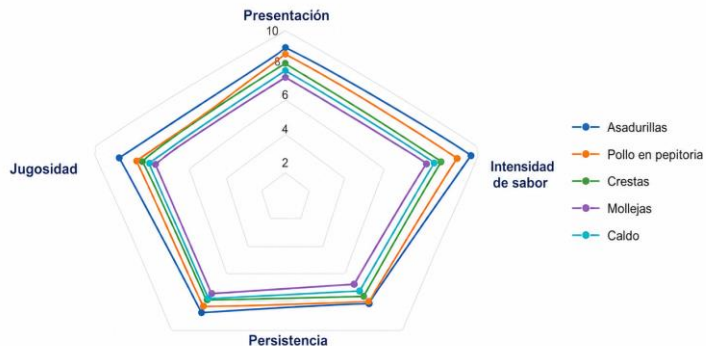

Plato	Presentación	Jugosidad	Persistencia	Intensidad de sabor
Asadurillas	8,83	8,57	8,69	9,07
Pollo en pepitoria	8,74	8,33	8,62	8,88
Crestas	8,35	8,19	8,38	8,64
Mollejas	8,00	7,79	7,93	8,00
Caldo	8,19	8,00	8,33	8,36

Arca del Gusto

Catálogo que recopila alimentos, razas animales y productos gastronómicos en peligro de extinción.

Su objetivo es proteger la biodiversidad agroalimentaria y salvar del olvido aquellos sabores y saberes tradicionales que amenazan con desaparecer frente a la producción industrial.



Visibiliza la calidad excepcional de sus productos y revaloriza su posicionamiento gastronómico.

El estudio de mercado cambió nuestra visión

Lo que buscábamos: Crear una cadena de valor basada en huevos y carne.

Lo que descubrimos: Las características de la raza, las barreras normativas y de mercado dificultan enormemente convertir la cría en una actividad rentable por sí sola.

La Gallina Extremaña Azul debe entenderse como un activo multifuncional

Agroecología | Turismo rural | Educación ambiental | Biodiversidad | Identidad territorial

II Jornadas GO Galliextrem

Formación y asesoramiento: activar nuevos espacios de conservación

- 3 bloques temáticos, 14 módulos formativos, 2 asesorías grupales y 5 individuales.
- 45 participantes: Agricultores, Ganaderos, Agroecología, Turismo rural, Centros educativos, Técnicos de desarrollo rural.

Adquisición de conocimientos y herramientas para valorar proyectos viables adaptados a su realidad.

La Gallina Extremeña Azul genera valor más allá de la producción comercial.

Nace la Red de Espacios de Conservación

Una red que conecta criadores, fincas agroecológicas, centros educativos y formativos, proyectos agroturísticos, otras entidades interesadas.

- Acceso a conocimiento.
- Intercambio de experiencias.
- Nuevas oportunidades de colaboración.
- Pack de recursos



Recursos



Programa formativo:

Herramientas de activación sectorial.

Contiene información práctica sobre la raza, manejo, requisitos, viabilidad y oportunidades para diseñar iniciativas viables.

Recursos



Red de Espacios de Conservación de la Gallina Extremena Azul

Recursos para facilitar la incorporación de nuevos espacios de conservación.

- Integrarse en ACGEXA.
- Libro genealógico y control de la raza
- Acceso a animales: vías disponibles
- REGA
- Pack: infografías divulgativas, banco de imágenes, expositor y folletos, material didáctico

Innovación social: construir soluciones colectivas

Innovación institucional y normativa,

Buenas prácticas normativas en conservación de razas aviares autóctonas y propuesta técnica de encaje normativo para una avicultura de conservación.

- Facilitar la incorporación de nuevos criadores.
- Permitir movilidad genética.
- Adaptar requisitos sanitarios.
- Hacer viable la micro escala.
- Mantener trazabilidad y control sanitario.

Hacia una nueva figura normativa específica para a avicultura de

Innovación social: construir soluciones colectivas

Innovación organizativa y territorial

Comunidad emergente de personas y entidades interesadas en participar en la conservación de la raza, activos generados y líneas de continuidad

RED DE ESPACIOS DE CONSERVACIÓN

Explora las posibilidades de esta raza ganadera autóctona y cómo empezar a trabajar con ella.

CÓMO EMPEZAR

- **ACGEXA**
Entra a formar parte de la red de criadores.
- **REGA**
Da de alta tu explotación.
- **ACCEDE A GALLINAS CERTIFICADAS**
En el CENSYRA o a través de otros criadores.
- **DESARROLLA**

TU PROYECTO

Espacio abierto a nuevas iniciativas.

Entra a formar parte de la red de criadores

¡ENRÉDATE CON EL AZUL!

Cada espacio suma

Cómo formar parte de la conservación activa de la Gallina Extremena Azul

Turismo

Experiencias en entorno rural.

Cultura

Vinculación con el territorio y prácticas locales.

Agroecología

Integración en huerta o cultivos.

Producción

Huevos y carne como base del proyecto.

Educación

Proyectos pedagógicos y aprendizaje práctico.

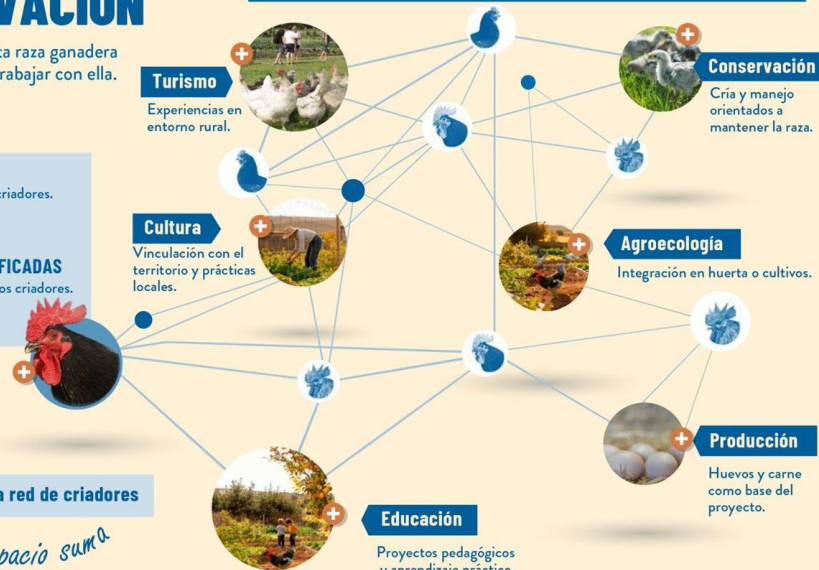

Innovación social: construir soluciones colectivas

Divulgación y sensibilización social



explicar l



La Gallina Extremeña Azul se conservará si consigue encontrar un lugar útil en el territorio

Para agricultores:

Diversificación
Agroecología
Fertilización natural
Control biológico de plagas

Para turismo rural:

Experiencias diferenciadas
Interpretación del patrimonio rural

Para centros educativos:

Educación ambiental
Conservación de biodiversidad

Para el territorio:

Identidad
Biodiversidad
Soberanía alimentaria
Desarrollo rural

Los tres pilares para el futuro

1. Red de Espacios de Conservación

Ampliar la base social y territorial.

2. Avicultura de conservación

Construir un marco normativo adaptado.

3. Valorización territorial

Agroecología, educación ambiental y turismo rural.





www.gallinaazulextremadura.es



@gallinaextremeñaazul



@galliextremazul



@GoGallinaazul



Gallina.azul@entretantos.org

Grupo Operativo Gallina Extremeña Azul

Innovación para el desarrollo de la cadena de valor de la raza autóctona de Gallina Extremeña Azul (GALLIEXTREM)

ACCIONES DE ARTICULACIÓN DE LA CADENA DE VALOR
DE LA GALLINA EXTREMEÑA AZUL



DESARROLLAN



FINANCIAN

Proyecto con subvención cofinanciada por el Fondo Europeo de Desarrollo Rural (FEADER) en un 85% dentro del Programa de Desarrollo Rural 2014-2022, dentro de la medida 16 “Cooperación” submedida 16,1 “Ayuda para la creación y el funcionamiento de grupos operativos de la AEI en materia de productividad y sostenibilidad agrícolas”, siendo el resto cofinanciado por la Junta de Extremadura en un 11,28 %, y por el Estado, Ministerio de Agricultura, Pesca y Alimentación, en un 3,72 %.GO GALLIEXTREM. Proyecto de innovación para el desarrollo de la cadena de valor de la raza autóctona GALLINA EXTREMEÑA AZUL SUBVENCIÓN: 211.097,07€

JUNTA DE EXTREMADURA

Consejería de Agricultura, Ganadería y Desarrollo Sostenible



UNIÓN EUROPEA

Fondo Europeo Agrícola de Desarrollo Rural:
Europa invierte en las zonas rurales